わたしたちが対応させていただきます

松山　敏
Satoshi Matsuyama
090-3115-6811
satoshi@prestige.vc

代表取締役 (65)
毎日の早寝早起きを実践して過去の人生のロスの30%の挽回を図っております。

野寺　利実
Toshimi Nodera
090-5957-1913
toshimi@prestige.vc

管理部 課長 (45)
皆様の為に働くことを楽しみにしています。ご連絡をお待ち致しております。

西山　稔晃
Toshiaki Nishiyama
080-7173-3523
toshiaki@prestige.vc

管理部 (49)
夏は草刈り！
冬は雪かき！
皆様からのご相談には私が飛んで参ります。

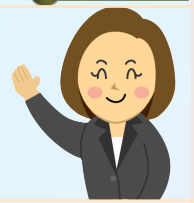

高橋
Takahashi
011-644-3105
kyouko@prestige.vc

総務部 課長
お仕事を機に新たな出会いが楽しみです♪
お気軽にお問い合わせ下さい。

松井
Matsui
011-644-3105
mayumi@prestige.vc

総務課
ご想像にお任せ致しますが、一番に私が電話を取りますので宜しくお願い致します！

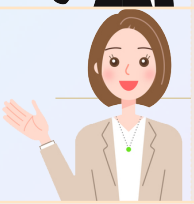

田上
Tanoue
011-644-3105
rikka@prestige.vc

管理部
正確なデータ集計と、見やすく簡潔なデータ作成を目指します。

株式会社プレステイジ
〒060-0011
北海道札幌市中央区北11条西20丁目1-8うめだビル1F
TEL: (011) 644-3105 ／ FAX: (011) 644-3106
mail: info@prestige.vc

TESTIMONY

プレステイジの考えるアプリポワゼとは、、、。

人の小さな手によって成される「お掃除」の仕事をする会社として35年の歴史を持つ弊社は、作り上げられた「伝統」に停滞することなく、常に進化させる創造と発展を今日も怠ることはありません。
その伝統から派生進化した除雪や草刈りの業務もまた人の手によって成される繊細できめ細かな作業取り組みであり、この星を美しく維持管理してゆくための人間に与えられミッションとしては至高のものであると私たちプレステイジは矜持します。

このような使命感と伝統に常に調和する「姿勢」そのものが、私たちプレステイジが成し遂げようとするミッションの運営の根源にあるピュアーな動機であると考えます。

お掃除に始まり、草刈、除雪など、普段の私たちの働きは決して表舞台に現れることはなく、皆様方の水面下の影の力としかなり得ません。
しかし、私たちの働きに関して、皆様方から多大な関心を示していただくことによって、私たちは、働いていることの「価値」を実感し、その存在意義に大きな「喜び」を改めて知ることに比例する形で良い仕事結果を残すことができます。

お仕事を依頼される皆様方、そしてそれを行う働き手。この水面下に見え隠れする関係を目に見えるものとし、人と人との距離を近くすることこそが、私たちの仕事であるとプレステイジは考えます。
皆様方がお支払いになる代価が最も有意義に消費されるように、作業者の一人一人の目と耳が皆様方の前に開かれ、皆様方からのご評価やご要望の声が正確に届くように尽力し、私たちプレステイジのスタッフは皆様方と作業者の仲を執り成します。
それはある意味で、プレステイジと作業者の関係が深い絆で結ばれている事に対し、皆様方の側からの厚い信頼を頂くことを意味致します。

皆様方からの信頼の根本にある謂れとは、麗しき人間の手の業であり、伝統の中で進化する人々の知恵そのものであり、お金の価値観などの表面的な額面で計り得るものではありませんので、皆様方がお支払いいただく料金以上の「何か」をプレステイジに探し求めてください。

また、全ての人と人との良好な関係の絆を執り成し、この星を美しく維持管理してゆくための人間に与えられたミッションを成し遂げる目標とは、人間の持続可能な開発目標におけるゴールに至る最も底辺にあるべき思想と調和するものであると考えます。

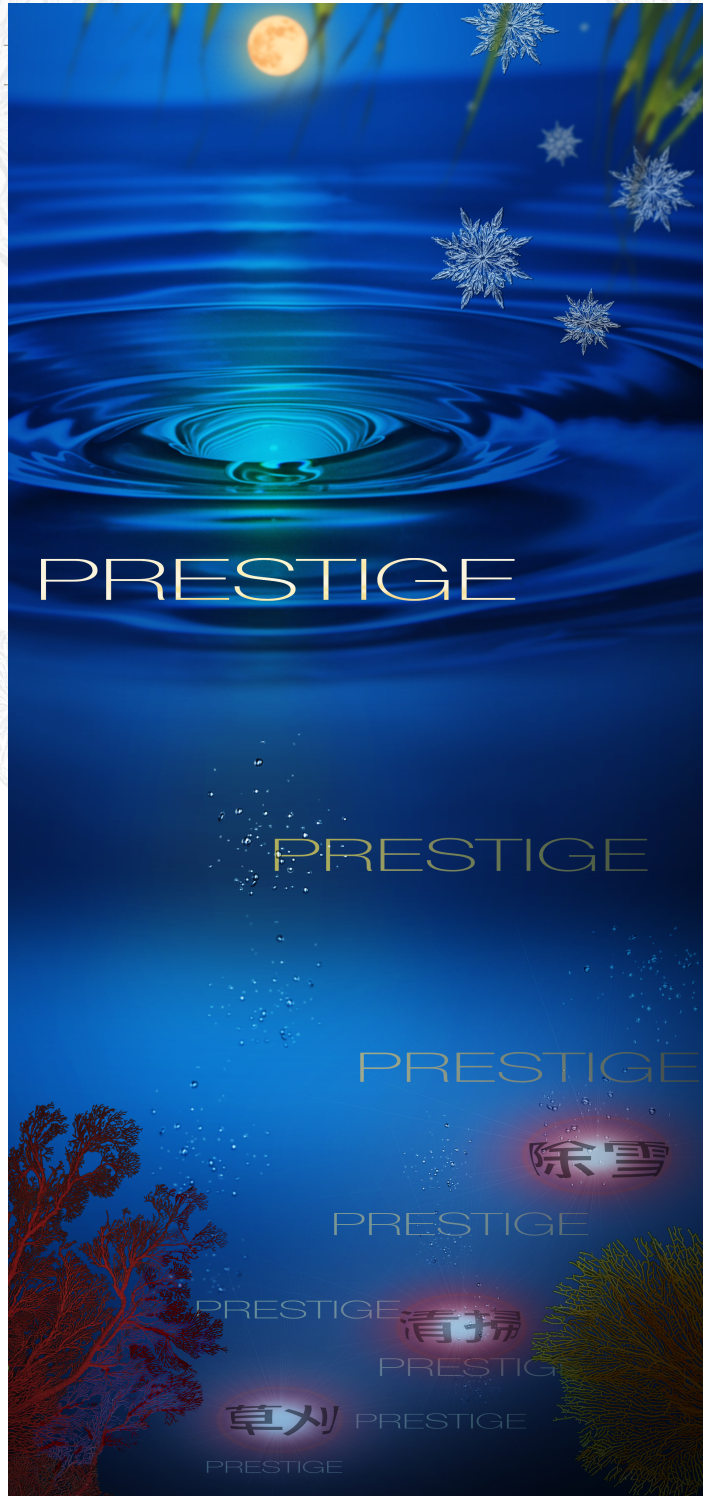

清掃業務

【日常清掃業務】

特定の施設に常駐して、建物が汚れないように、日々予防のお掃除をいたします。
弊社は、必要な人数と時間を算出して、年間契約にてプロフェッショナルな人員を派遣いたします。

【出張清掃業務】

日常清掃で網羅できない高所のガラスや床のワックス塗りなどの作業を、専門の資格技術者が弊社から出張してお客様の御依頼に応じて行います。

高所のガラス・サッシ／様々な素材の外壁／ビニルタイル床／石材床／フローリング／カーペット／エアコン／照明器具／除菌／太陽光パネル／中古車の内装／など、危険であったり専門技術を要する対象物の清掃作業です。

① ご依頼またはご提案
② 無料の調査、見積書の提出
③ 実施時間、日程などの打ち合わせ
④ 実際の作業
⑤ 完了報告書のご承認
⑥ 請求書の発送
⑦ 翌月の銀行経由のご送金

これらの作業を単発でのみ行うことをスポット契約と言いますが、毎月1回、2ヶ月に1回、半年に1回など、定期的に1年以上の期間を決めた上で実施する契約を定期清掃契約と言います。

商業施設のガラスなどは毎月一回が良いでしょうし、ビルなどの高所のガラスは5月と10月の年2回が良いでしょう。
また、商業施設のビニルタイル床など、洗浄してワックスを塗布しなければならない床面に関しては毎月一回の実施が良いでしょうし、歩行の多い商業施設のカーペットなどの洗浄は毎月一回必要でしょう。オフィスのカーペットの場合は年に2回程度が良いかもしれません。
歩行量や環境による汚れの周期に合わせて計画することが重要となります。

除雪業務

【駐車場など施設構内の除排雪】

札幌を中心として、滋賀県以北の雪が降るエリアの全国60拠点にて除排雪サービスを行なっております。

北海道のパウダースノーと北陸地方の水分を含んだ雪とでは除雪作業のノウハウも違って来ますが、基本的には統一された**全国スタンダードの単価基準**が適用されておりますので、業務を安心して依頼することができます。

オートマチックな出動の基準は6センチないし10センチの降雪が確認された時となっておりますが、全国の各拠点の詳細な気象情報の収集を札幌にて一括集中統合した形で分析判断しますので、正確で公正な出動判断が常に保たれています。

無料の調査や見積にはじまり、契約、出動の統計、請求等の事務処理も一括して札幌にて統合処理しておりますから、多店舗チェーンであっても全国で同じグレードのサービスが受けられることの他、事務処理なども一本に簡素化されます。

「明日の朝に大雪が降ったらどうしようか」「除雪車はちゃんと来てくれるだろうか」などと心配されるお客様を、考えうる様々な雪のストレスから解放すること、これこそが私達プレステイジの仕事であると考えます。

【太陽光発電所の除雪】

2022年9月の**IPCC**の発表では、「人間の影響が大気、海洋および陸域を温暖化させてきたのは疑う余地がない」と断言し、また、直ちに今、カーボンニュートラルを実現したとしても、2040年に1.5度の気温上昇は残念ながら免れず、異常気象による災害が現在の8.6倍となるだろうと言われています。そんな中、最も現実的な対策としての太陽光発電には大きな期待が寄せられております。

私たちプレステイジは、除雪や草刈などのサービスを通して、この貴重なインフラの維持管理に貢献できることを誇りに思います。

草刈業務

【草刈の重要性】

私たちプレステイジは清掃業務を行うものであり、冬は除雪、夏は草刈と、自然界との共生の律動と調和しながらそのエリアを美しく保つために365日働いており、このミッションには終わりがありません。
私たちの街には、商業施設、オフィスビル、教育施設、住宅など、様々な施設が立ち並び、これらは年を追うごとに古いものへと変化してゆくものですが、人による手入れの行き届いたものでさえあれば、いつまでも愛され続けるものと成り得ます。
また、この環境で働く人たちや、学ぶ人たちは「心地よさ」という利益を間接的に受けることから、成し遂げられることの大きな成果を得る事になります。

道ゆく人々は、手入れの行き届いた庭園を持つ商業施設の前を単に通り過ぎるのではなく、その魅力に不思議と引き込まれてゆくことでしょう。
一方、自然の成り行きのままに放置された環境は害虫などの温床となったり、人々の精神的なストレスを生むことから不祥事の発生のリスクが増えるかもしれません。人間が作り出したものには必ず人間の手によるケアーが必要であるという原則を私たちは知っております。
以上は主に今日の隣人への心遣いという観点からの環境配慮の必要性ですが、そのほかにも、今日の直接の利益とは必ずしもならないものであっても、次の世代にとって最も有益とされている再生エネルギーの普及の分野において、2050年の気温上昇を1.5度に抑えるための最も現実的な手段と考えられる太陽光発電所の維持管理を助ける草刈作業は、発電量の維持という面において、今日も明日も持続的に必要とされている隠れた業務でもあります。

入札参加資格など

役務の提供など、国／北海道における競争入札参加資格者番号
0000191963（全省庁統一資格）

札幌市／小樽市／北広島市／函館市／北斗市、他
建物清掃業務・医療、保険衛生サービス業・除雪サービス業・公園街路樹等管理業

会社概要

Since 1988
PRESTIGE CO., LTD.
株式会社 プレステイジ
http://www.prestige.vc

社名: 株式会社プレステイジ
創業: 1988年 / **設立:** 1990年
資本金: 300万円
年商: 3億4千万円
代表者: 代表取締役 松山 敏

従業員数: 150名（短時間労働者含む）
事業内容: ビルメンテナンス・除雪・草刈・エンターテイメント
所在地: 060-0011 札幌市中央区北11条西20丁目 1-8 うめだビル1F
主な取引先: 官公庁の施設・医療施設・商業施設・遊技場施設など多岐に渡ります。